

lunes, 19 de septiembre de 2022

### **III Informe de situación**

Tras las tercera visita al Núcleo Poblacional de Costa Esuri, hemos detectado nuevas incidencias, así como las reseñadas en el informe anterior que no han sido subsanadas

Aparte de estos desperfectos, se hace necesario requerir tanto al Ayuntamiento como a los propietarios de parcelas sin edificar, la limpieza y poda de estas.

Requerir a Ghiasa que aumenten el número de contenedores ya que con el aumento de población durante los meses de verano, os que hay actualmente son insuficiente.

Puesta en funcionamiento de las fuentes instaladas en las rotondas.

#### **Calle López de Ayala.**

Cuadros eléctricos sin protección

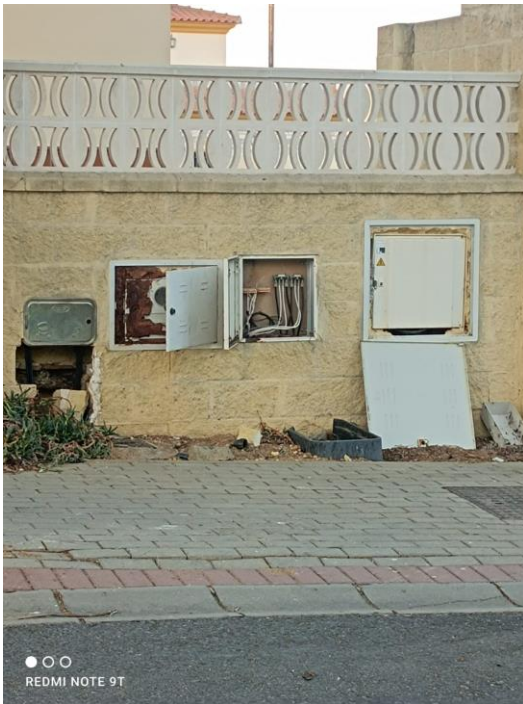

#### **Calle Gonzalo de Berceo**

Basuras acumuladas al final de la calle

lunes, 19 de septiembre de 2022



**Paseo Vicente Aleixandre**

Hundimiento de la calzada justo a la salida Dirección a Ayamonte



lunes, 19 de septiembre de 2022

**Calle Francisco de Quevedo**

Acerado



lunes, 19 de septiembre de 2022

Cuadros eléctricos



lunes, 19 de septiembre de 2022

Banco roto



### **Paseo de Blasco Ibañez**

Farola rota y falta de iluminación



### **Avenida Juan Pablo II**

Al ser una de las arterias principales de este núcleo poblacional, requiere bastantes mejoras

Reubicación de los contenedores en toda la Avenida ya que impiden el paso a peatones

Árbol caído encima de un banco

lunes, 19 de septiembre de 2022



Árbol roto



lunes, 19 de septiembre de 2022

Mejora de la jardinería al final de la calle avenida (junto al ultima rodonda)



Debido al estrechamiento de la calzada y a la falta de iluminación nocturna, se hace necesaria la señalización de este estrechamiento (pintar el bordillo de con algún material reflectante)

lunes, 19 de septiembre de 2022

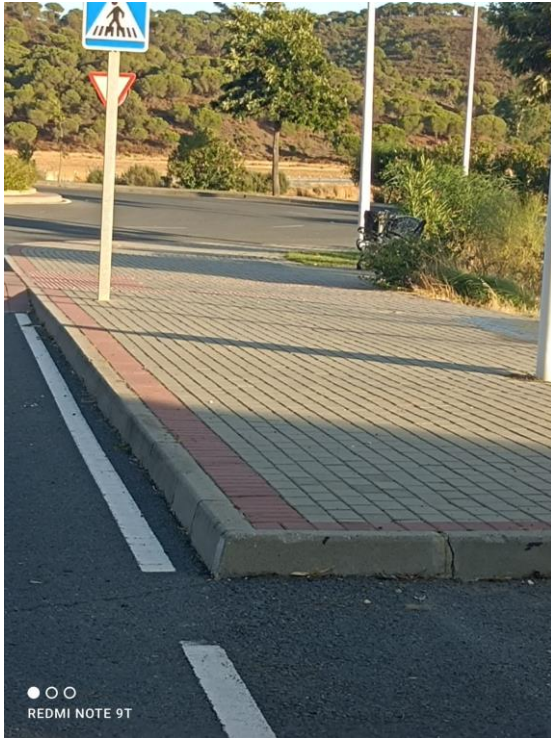

Se ha quitado la cinta protectora que tenia la valla pero sigue siendo urgente su colocación de la valla protectora en la obra inconclusa del Centro Comercial





lunes, 19 de septiembre de 2022

Se hace necesario también la poda del Campo de Golf ya que el peso de las ramas hace que se caigan las vallas protectoras (no se aportan fotos)

Necesaria reparación del acerado, debido a la crecida de los árboles todo el acerado de toda la Avenida está levantado, en algunos tramos totalmente sueltos (no se aportan fotos)

También, en esta misma Avenida es necesario la reparación del 3 badén (en dirección salida a Ayamonte), está hundido y todos vehículos golpean los bajos a su paso. (no se aportan fotos).

### **Calle Rosalía de Castro**

Reparación de acerado o al menos, protección de este



Hudimiento de la Calzada

lunes, 19 de septiembre de 2022



lunes, 19 de septiembre de 2022

**Calle Miguel de Unamuno**

Calle de tráfico fluido, por lo que sería necesario la instalación de algún elemento que impida el MAL estacionamiento en la puerta y alrededores del Supermercado Coviran.

Pistas deportivas

Facilitar su acceso y señalización

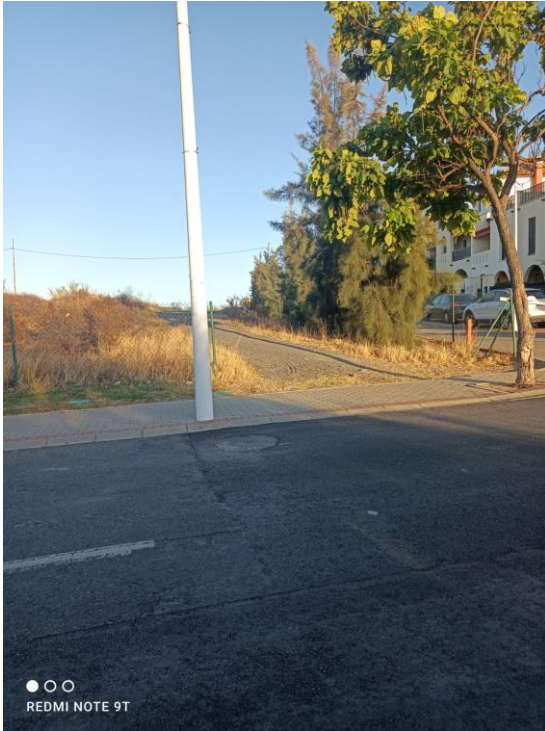

Reparación y/o poda



lunes, 19 de septiembre de 2022

Instalar sistema de protección y/o recolocación



**Calle Benito Pérez Galdos**

Saneado de la calzada



lunes, 19 de septiembre de 2022

**Calle Tirso de Molina**

Protección y/o saneado



Innumerables alcantarillas sueltas, en diferentes calles.

Rosalía de Castro, Miguel de Unamuno, Benito Pérez Galdós...

Árbol una papelera arrancada por golpe vehículo en López de Rueda



lunes, 19 de septiembre de 2022

